PATVIRTINTA
Radviliškio r. PSPC direktoriaus
2025 m. kovo d. įsakymu Nr. V-

VIEŠOSIOS ĮSTAIGOS RADVILIŠKIO RAJONO PIRMINĖS SVEIKATOS PRIEŽIŪROS CENTRO STRUKTŪRA

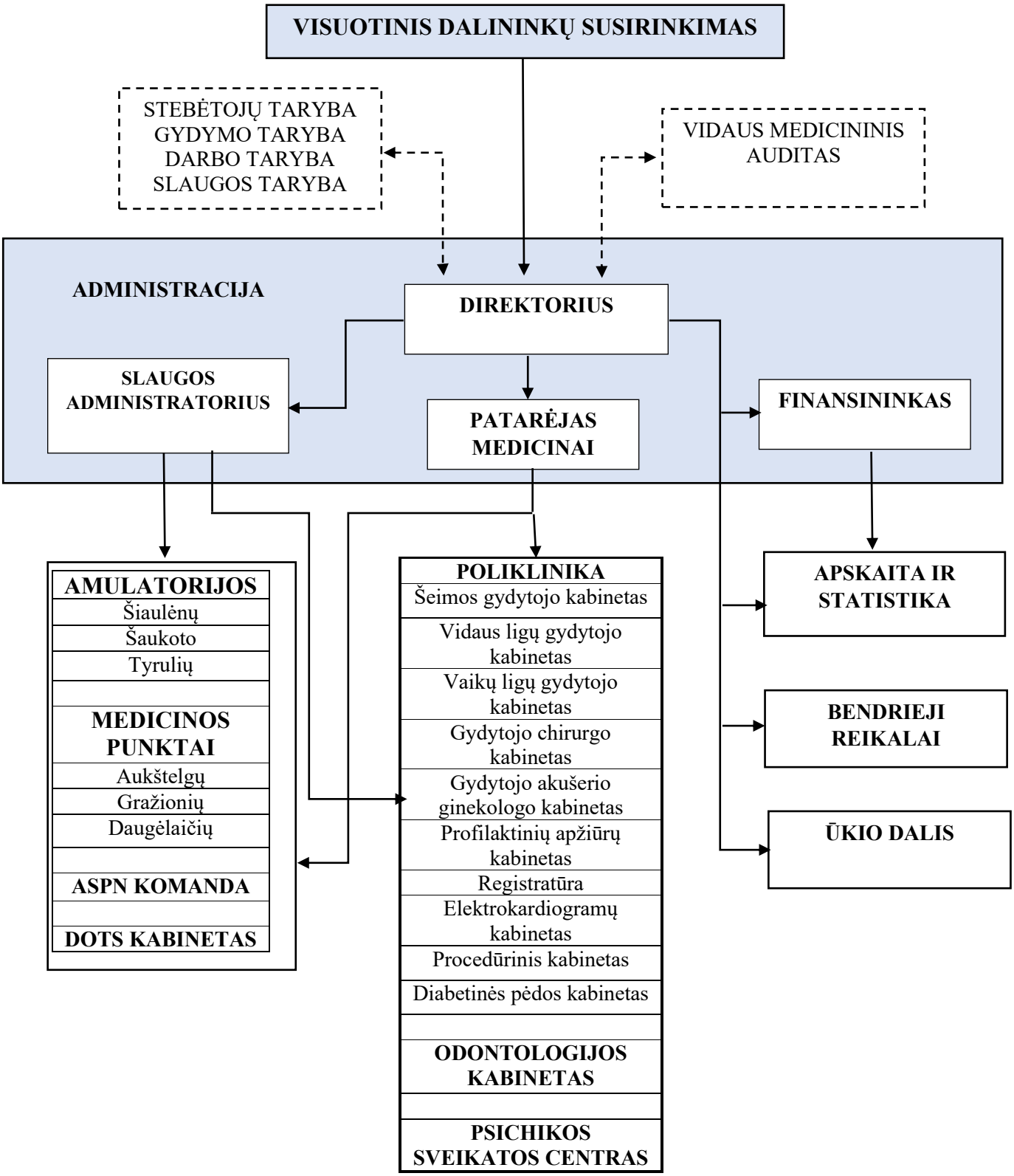

——— Tiesioginis pavaldumas
- - - - Kolegialūs organai